

INFORME PMR

PRODUCTO METAS Y RESULTADO

JARDÍN BOTÁNICO DE BOGOTÁ
JOSE CELESTINO MUTIS

SEGUNDO
TRIMESTRE

2021

Oficina Asesora de Planeación



**INFORME PRODUCTO METAS Y RESULTADO – PMR
SEGUNDO TRIMESTRE 2021**

CONTENIDO

Introducción	2
Objetivo	2
Alcance	2
Marco de Referencia.....	2
Generación del conocimiento.....	3
Indicadores Objetivo	3
Indicadores Producto	4
Apropiación del conocimiento	5
Indicadores Producto	5
Aplicación del conocimiento.....	6
Indicadores Producto	6

INFORME PRODUCTO METAS Y RESULTADO – PMR SEGUNDO TRIMESTRE 2021

Introducción

En el marco de las actividades que realiza la Oficina Asesora de Planeación como segunda línea de defensa, a continuación, se presenta el avance de los indicadores Productos, Metas y Resultados – PMR¹ que conllevan al cumplimiento de los objetivos trazados por la entidad para el cuatrienio 2020-2024 del Plan de Desarrollo “*Un Nuevo Contrato Social y Ambiental para la Bogotá del Siglo XXI*”, el cual se encuentra discriminado por localidades.

Objetivo

Realizar informe trimestral correspondiente a la ejecución de los indicadores Productos, Metas y Resultados del Jardín Botánico de Bogotá José Celestino Mutis JBB-JCM.

Alcance

Este informe comprende el avance de los indicadores Productos, Metas y Resultados del Jardín Botánico de Bogotá José Celestino Mutis JBB-JCM con corte al 30 de junio de 2021.

Marco de Referencia

- *Decreto 328 de 2020 Por el cual se liquida el Presupuesto Anual de Rentas e Ingresos y de Gastos e Inversiones de Bogotá, Distrito Capital, para la vigencia fiscal comprendida entre el 1 de enero y el 31 de diciembre de 2021 y se dictan otras disposiciones, en cumplimiento del Acuerdo Distrital 788 del 22 de diciembre de 2020*
- Resolución SDH N° 191 del 22 de Septiembre de 2017 “Por medio del cual se adopta y consolida el Manual de programación, Ejecución y cierre presupuestal del Distrito Capital”

¹ El PMR es una herramienta gerencial que asigna la totalidad de los recursos (Inversión y Funcionamiento) de acuerdo a las políticas públicas que fija la Administración y orienta el proceso de asignación a resultados.

El PMR está asociado con la planeación estratégica, por considerar como insumos básicos la identificación de la misión y la visión, los objetivos a los cuales apunta y los productos que entrega para medir los resultados, a través de los indicadores de objetivo y de producto

INFORME PRODUCTO METAS Y RESULTADO – PMR SEGUNDO TRIMESTRE 2021

A continuación, se relaciona el avance presentado en el segundo trimestre de la vigencia 2021 para los 26 indicadores Productos, Metas y Resultados – PMR, identificados a partir de la misión y visión de la entidad y de conformidad con la información allegada por las diferentes subdirecciones del Jardín Botánico de Bogotá.



Imagen: 1 Fuente: Elaboración propia OAP

Generación del conocimiento

Indicadores Objetivo

Indicador de Objetivo	Meta 2021	Avance 2021 Abril	Avance 2021 Mayo	Avance 2021 Junio	Intervención por Localidad	Avance 2º Trimestre
8- Porcentaje de avance de los procesos de investigación, adelantados por la Subdirección Científica.	100%	13,17%	19,69%	8,82%	21. Distrito Capital - Bogotá D.C.	41,68%

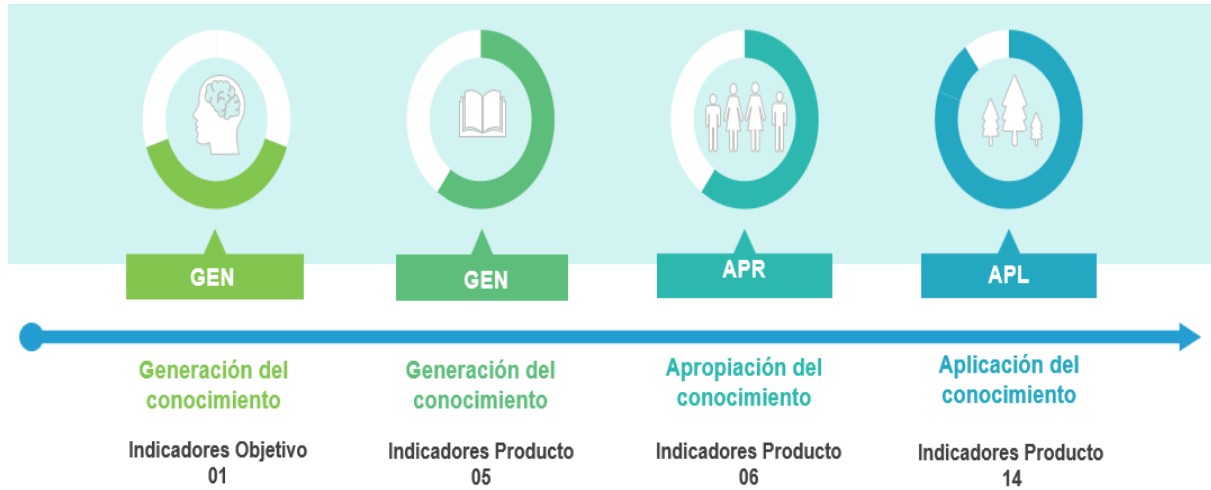
Tabla: 1 Fuente: Reporte PMR segundo trimestre

Avance: Durante el periodo comprendido entre el 1 de abril y el 30 de junio de 2021, la entidad avanzó en un 41,68% en el desarrollo de las actividades establecidas en las fases planteadas para la consolidación de las investigaciones de acuerdo con lo programado. Las líneas de Investigación que se encuentran en desarrollo son: Flujo de Carbono, Conectividad, Flora, Colección de Referencia, Colección Viva, Disturbio, Paisaje, Propagación, Sanidad, Bioprospección.

Es importante precisar que, las investigaciones, se desarrollan en el transcurso de la vigencia, cumpliendo diferentes fases que están distribuidas mensualmente, por lo que es necesario tener en cuenta que cada investigación se finaliza y consolida al terminar la vigencia.

Indicadores Producto

Indicador de Producto	Meta 2021	Avance 2021 Abril	Avance 2021 Mayo	Avance 2021 Junio	Intervención por Localidad	Avance 2º Trimestre
44-Número de Investigaciones	36	4,74	7,09	3,18	21. Distrito Capital-Bogotá D. C.	15
85-Número de especies accesadas a la colección viva del Tropicario.	60	5	5	5	21. Distrito Capital-Bogotá D.C.	15
86-Porcentaje de desarrollo e implementación de la estrategia pedagógica sobre la flora del Tropicario.	15%	2%	1%	1%	21. Distrito Capital-Bogotá D.C.	4%
88- Porcentaje de desarrollo e implementación de la estrategia de mercadeo del Tropicario.	25%	1%	2%	3%	21. Distrito Capital-Bogotá D.C.	6%
89- Porcentaje de desarrollo e implementación del protocolo de mantenimiento y mejoramiento del Tropicario.	16%	1,60%	1,42%	1,60%	21. Distrito Capital-Bogotá D.C.	5%

Tabla: 2 Fuente: Reporte PMR segundo trimestre



Imagen: 2 JBB-JCM Comunicaciones

Avance: Durante el periodo comprendido entre el 1 de abril y el 30 de junio de 2021, se accesaron 15 especies distintas, entre las cuales se encuentran *agave stricta*, *Erythroxyllum haughtii*, *Priva lappulacea*, *Salpichlaena volubilis* y *Vachellia farnesiana*, *Dorstenia contrajerva*, *Rhipsalis baccifera*, *Clusia grandiflora*, *Osmunda regalis*, *Rhipsalis pilocarpa*, *Pitcairnia croatii*, *Philodendron serpens*, *Pitcairnia dolichopetala*, *Prestoea ensiformis* y *Pitcairnia lehmannii*. las especies accesadas fueron establecidas en las colecciones de Selva Chocó, en las colecciones de Bosque Seco y Plantas Útiles.

Apropiación del conocimiento

Indicadores Producto

Indicador de Producto	Meta 2021	Avance 2021 Abril	Avance 2021 Mayo	Avance 2021 Junio	Intervención por Localidad	Avance 2º Trimestre
67-Número de personas involucradas en procesos de educación ambiental y participación ciudadana	197.533	43.368	18.676	25.055	01. Usaquén	904
					02. Chapinero	275
					03. Santafé	1.842
					04. San Cristóbal	446
					05. Usme	309
					06. Tunjuelito	462
					07. Bosa	525
					08. Kennedy	867
					09. Fontibón	424
					10. Engativá	802
					11. Suba	498
					12. Barrios Unidos	581
					13. Teusaquillo	295
					14. Los Mártires	663
					15. Antonio Nariño	184
					16. Puente Aranda	608
					17. La Candelaria	291
					18. Rafael Uribe U	200
					19. Ciudad Bolívar	580
					20. Sumapaz	97
					21. Distrito Capital-Bogotá D.C.	76.246
70-Dinamizadores ambientales formados	200	12	17	7	03. Santafé	12
					14. Los Mártires	17
					21. Distrito Capital-Bogotá D.C.	7
71-Jornadas de replantando confianza realizadas	12	1	1	3	01. Usaquén	1
					06. Tunjuelito	1
					09. Fontibón	1
					12. Barrios Unidos	1
					16. Puente Aranda	1

Indicador de Producto	Meta 2021	Avance 2021 Abril	Avance 2021 Mayo	Avance 2021 Junio	Intervención por Localidad	Avance 2º Trimestre
72-Redes de cuidadoras y cuidadores ambientales construidas	30	4	5	3	01. Usaquén	1
					02. Chapinero	1
					04. San Cristóbal	1
					05. Usme	1
					06. Tunjuelito	1
					09. Fontibón	3
					11. Suba	1
					12. Barrios Unidos	1
					13. Teusaquillo	1
20. Sumapaz	1					
73-Estrategias de corresponsabilidad socioambiental, cultura y ciudadanía con enfoque territorial diseñadas e implementadas	25%	2%	2%	2%	21. Distrito Capital-Bogotá D.C.	6%
51-Número de participantes en los procesos y/o agendas temáticas y culturales	40.216	5.143	3.041	3.841	21. Distrito Capital-Bogotá D.C.	12.025

Tabla: 3 Fuente: Reporte PMR segundo trimestre

Aplicación del conocimiento

Indicadores Producto

Indicador de Producto	Meta 2021	Avance 2021 Abril	Avance 2021 Mayo	Avance 2021 Junio	Intervención por Localidad	Avance 2º Trimestre
58-Número de individuos vegetales producidos para los proyectos de colecciones vivas y del distrito	80.000	12.018	7.268	16.055	21. Distrito Capital-Bogotá D.C.	35.341
64-Porcentaje de avance en la actualización del Sistema de Información para la Gestión del Arbolado Urbano de Bogotá D.C. - SIGAU	100%	8,33%	8,33%	8,33%	21. Distrito Capital-Bogotá D.C.	25%

Indicador de Producto	Meta 2021	Avance 2021 Abril	Avance 2021 Mayo	Avance 2021 Junio	Intervención por Localidad	Avance 2º Trimestre
65- Porcentaje de avance en el mantenimiento de las colecciones vivas del Jardín Botánico de Bogotá José Celestino Mutis	100%	8,33%	8,33%	8,33%	21. Distrito Capital-Bogotá D.C.	25%
74- Número de paquetes tecnológicos desarrollados para el manejo y aprovechamiento innovador y sustentable de especies alimenticias aptas para la producción en agricultura urbana y periurbana	8	0,30	1,24	0,78	21. Distrito Capital-Bogotá D.C.	2,32
75- Número de personas asistidas técnicamente y/o con transferencias tecnológicas para la producción en huertas urbanas y periurbanas	8.090	778	984	1.289	01. Usaquén	174
					02. Chapinero	102
					03. Santafé	84
					04. San Cristóbal	242
					05. Usme	188
					06. Tunjuelito	119
					07. Bosa	166
					08. Kennedy	156
					09. Fontibón	176
					10. Engativá	263
					11. Suba	170
					12. Barrios Unidos	56
					13. Teusaquillo	88
					14. Los Mártires	221
					15. Antonio Nariño	161
					16. Puente Aranda	80
					17. La Candelaria	53
					18. Rafael Uribe U	148
					19. Ciudad Bolívar	404

Indicador de Producto	Meta 2021	Avance 2021 Abril	Avance 2021 Mayo	Avance 2021 Junio	Intervención por Localidad	Avance 2º Trimestre
76-Número de personas capacitadas en técnicas y tecnologías agroecológicas para la producción en huertas urbanas y periurbanas y promoción del consumo de alimentos sanos e inocuos.	5.560	242	586	930	01. Usaquén	194
					02. Chapinero	22
					03. Santafé	29
					04. San Cristóbal	37
					05. Usme	65
					06. Tunjuelito	172
					07. Bosa	157
					08. Kennedy	103
					09. Fontibón	29
					10. Engativá	74
					11. Suba	147
					12. Barrios Unidos	43
					13. Teusaquillo	27
					14. Los Mártires	67
					15. Antonio Nariño	32
					16. Puente Aranda	40
					17. La Candelaria	29
					18. Rafael Uribe U	227
					19. Ciudad Bolívar	264
77-Metros cuadrados de jardines mantenidos incluidos los metros cuadrados de jardines plantados	136.000	43.754	48.319	-	01. Usaquén	8.756
					02. Chapinero	17.827
					03. Santafé	1.577
					06. Tunjuelito	1.978
					07. Bosa	6.369
					08. Kennedy	14.420
					09. Fontibón	953
					11. Suba	10.313
					12. Barrios Unidos	991
					13. Teusaquillo	8.052
					14. Los Mártires	4.196
					15. Antonio Nariño	2.650
17. La Candelaria	515					
18. Rafael Uribe U	877					
19. Ciudad Bolívar	2.948					
21. Distrito Capital-Bogotá D.C.	9.651					

Indicador de Producto	Meta 2021	Avance 2021 Abril	Avance 2021 Mayo	Avance 2021 Junio	Intervención por Localidad	Avance 2º Trimestre
78-Número de individuos vegetales con criterios de recuperación ecológica en zona rural establecidos	53.895	8.434	8.922	1.376	03. Santafé	902
					10. Engativá	1.717
					11. Suba	6.107
					19. Ciudad Bolívar	10.006
79-Número de árboles plantados en el Distrito Capital	16.000	637	2.488	668	01. Usaquén	240
					02. Chapinero	24
					03. Santafé	116
					04. San Cristóbal	64
					06. Tunjuelito	22
					07. Bosa	135
					08. Kennedy	385
					09. Fontibón	877
					10. Engativá	409
					11. Suba	747
					12. Barrios Unidos	146
					13. Teusaquillo	59
					14. Los Mártires	55
					15. Antonio Nariño	76
16. Puente Aranda	278					
17. La Candelaria	2					
18. Rafael Uribe U	158					
80-Número de árboles mantenidos en el Distrito Capital.	329.000	78.566	54.712	53.295	01. Usaquén	19.130
					02. Chapinero	2.425
					03. Santafé	1.961
					04. San Cristóbal	648
					05. Usme	5.155
					06. Tunjuelito	2.664
					07. Bosa	13.917
					08. Kennedy	39.042
					09. Fontibón	15.962
					10. Engativá	16.001
					11. Suba	19.458
					12. Barrios Unidos	8.759
					13. Teusaquillo	16.997
					14. Los Mártires	2.174
15. Antonio Nariño	1.055					
16. Puente Aranda	7.832					
17. La Candelaria	235					
18. Rafael Uribe U	174					
19. Ciudad Bolívar	12.984					

Indicador de Producto	Meta 2021	Avance 2021 Abril	Avance 2021 Mayo	Avance 2021 Junio	Intervención por Localidad	Avance 2º Trimestre
81- Porcentaje de avance de la formulación e implementación del programa distrital de agricultura urbana	30%	2,5%	2,5%	2,5%	21. Distrito Capital-Bogotá D.C.	2,5%
82- Porcentaje de avance de conformación de las redes de agricultores urbanos	20%	6%	10%	10%	21. Distrito Capital-Bogotá D.C.	10%
83- Porcentaje de avance en la implementación de las rutas agroecológicas	25%	6,56%	10,80%	13,20%	21. Distrito Capital-Bogotá D.C.	13%
84- Número de huertas fortalecidas	3.300	269	247	317	01. Usaquén	25
					02. Chapinero	25
					03. Santafé	43
					04. San Cristóbal	38
					05. Usme	36
					06. Tunjuelito	48
					07. Bosa	64
					08. Kennedy	54
					09. Fontibón	39
					10. Engativá	57
					11. Suba	135
					12. Barrios Unidos	17
					13. Teusaquillo	28
					14. Los Mártires	2
					15. Antonio Nariño	26
					16. Puente Aranda	40
					17. La Candelaria	4
					18. Rafael Uribe U	42
					19. Ciudad Bolívar	109
					20. Sumapaz	1

Tabla: 4 Fuente: Reporte PMR segundo trimestre

Como se aprecia anteriormente, los indicadores presentan un avance en la ejecución de las actividades previstas para el cumplimiento de la Meta Plan NCSA, las cuales se han llevado a cabo en las diferentes localidades de la ciudad.

A continuación, se relacionan algunas de las actividades realizadas por el JBB-JCM, en el segundo trimestre de la vigencia 2021.

- ✓ **Estrategia De Mercadeo:** Se planeó y ejecutó la participación en la 40 Vitrina Turística de ANATO, durante 3 días se hizo visible el Jardín Botánico de Bogotá de Bogotá José celestino Mutis, frente a la cadena de valor turística, durante el segundo día del evento contamos con una muestra en el stand de Instituto Distrital de Turismo - IDT Bogotá, se realizó la conceptualización y ejecución de la campaña institucional "Conéctate con la naturaleza", una campaña con perspectiva turística y tono inspiracional, se desarrolló y presentó al Comité Directivo, el avance en el Portafolio de productos y servicios y se presentó la estrategia de divulgación para el Tropicario.
- ✓ **Número de personas involucradas en procesos de educación ambiental y participación ciudadana:** Se involucraron 25.055 personas a las estrategias de cultura, participación y educación ambiental, desde los diferentes programas de la Subdirección Educativa y Cultural. Se destaca la realización de 13 actividades del programa naturaleza, salud y cultural, la vinculación de 52 niños en la actividad de pequeños viajeros, 26 adultos mayores en el taller sonidos de la oscuridad y 33 personas en condición de vulnerabilidad. Se realizaron experiencias ambientales y encuentro de saberes; vinculando a 310 indígenas. Se vincularon 630 personas en servicio social y practicas universitarias.
- ✓ **Dinamizadores ambientales:** Se formaron 36 dinamizadores en el curso básico de jardinería, de los cuales 7 fueron en junio con (5 sesiones de dos horas cada una).
- ✓ **Jornadas de replantando confianza:** Se realizaron 5 jornadas de replantando confianza, en las localidades de Puente Aranda, Barrios unidos, Usaquéen, Tunjuelito y Fontibón.
- ✓ **Número de personas asistidas Técnicamente y/o con transferencias tecnológicas para la producción en huertas urbanas y periurbanas:** En el marco del plan de desarrollo un nuevo contrato social y Ambiental para la Bogotá del siglo XXI y del proyecto de inversion 7681, la Subdirección Técnica Operativa realizó en el segundo trimestre la asistencia Técnica a 3.051 personas para la producción en huertas urbanas y periurbanas.
- ✓ **Número de personas capacitadas en técnicas y tecnologías agroecológicas para la producción en huertas urbanas y periurbanas y promoción del consumo de alimentos sanos e inocuos:** En el segundo trimestre se realizó la capacitación de 1.758 personas en técnicas y tecnologías agroecológicas para la producción de huertas urbanas y periurbanas.

- ✓ **Número de árboles plantados en el Distrito Capital:** En el marco del Plan de Desarrollo un Nuevo Contrato Social y en vista de la formulación del proyecto de inversión No 7677 el Jardín Botánico José Celestino Mutis realizó la plantación de 3.793 árboles, para los meses de abril, mayo y junio, las especies más representativas son:

árbol de corcho, árbol de hierro, Cayeno, Chicala, Falso pimiento, Palma payanesa árbol de Te Arrayan Arrayan blanco, cariseco, cedro, jazmín del cabo, Cajeto, pino romerón, Carbonero Carbonero rojo, Cariseco Caucho sabanero, Caucho tequendama, duraznillo, entre otras especies.

- ✓ **Porcentaje de avance en la implementación de las rutas agroecológicas:** Se tiene un avance acumulado del 13,2%, las acciones realizadas fueron: Seguimiento de huertas urbanas y periurbanas preseleccionadas para las rutas agroecológicas. (verificar avance en los 4 aspectos técnicos). Se continua con las actividades de diagnóstico y seguimiento de Huertas para garantizar que estas estén en correcto funcionamiento y sin mayores afectaciones o alteraciones, con el fin de tenerlas listas para el lanzamiento.

Adicionalmente, se realizaron trabajos de corresponsabilidad ciudadana ambiental con la participación de 13.414 personas en procesos de redes de cuidadores, jornadas de replantando, comunicación social del riesgo, recorridos ambientales, espacios de dialogo, formación ambiental y acompañamiento a manejo de coberturas vegetales.

Es importante precisar que los avances y resultados cualitativos y cuantitativos de los indicadores PMR son reportados periódicamente a la Secretaria de Hacienda.

Cordialmente



JOSE ALBERTO AMAYA GONZALEZ
Jefe Oficina Asesora de Planeación

Aprobó: José Alberto Amaya Gonzalez

Revisó y elaboró: Angie Patarroyo – Profesional OAP 