

INFORME PMR

PRODUCTO METAS Y RESULTADO

JARDÍN BOTÁNICO DE BOGOTÁ
JOSE CELESTINO MUTIS

PRIMER
TRIMESTRE | **2021**

Oficina Asesora de Planeación



**INFORME PRODUCTO METAS Y RESULTADO – PMR
PRIMER TRIMESTRE 2021**

CONTENIDO

Introducción	2
Objetivo	2
Alcance	2
Marco de Referencia.....	2
Generación del conocimiento.....	3
Indicadores Objetivo	3
Indicadores Producto	4
Apropiación del conocimiento	4
Indicadores Producto	4
Aplicación del conocimiento.....	6
Indicadores Producto	6

INFORME PRODUCTO METAS Y RESULTADO – PMR PRIMER TRIMESTRE 2021

Introducción

En el marco de las actividades que realiza la Oficina Asesora de Planeación como segunda línea de defensa, a continuación, se presenta el avance de los indicadores Productos, Metas y Resultados – PMR¹ que conllevan al cumplimiento de los objetivos trazados por la entidad para el cuatrienio 2020-2024 del Plan de Desarrollo “*Un Nuevo Contrato Social y Ambiental para la Bogotá del Siglo XXI*”, el cual se encuentra discriminado por localidades.

Objetivo

Realizar informe trimestral correspondiente a la ejecución de los indicadores Productos, Metas y Resultados del Jardín Botánico de Bogotá José Celestino Mutis JBB-JCM.

Alcance

Este informe comprende el avance de los indicadores Productos, Metas y Resultados del Jardín Botánico de Bogotá José Celestino Mutis JBB-JCM con corte al 31 de marzo de 2021.

Marco de Referencia

- *Decreto 328 de 2020 Por el cual se liquida el Presupuesto Anual de Rentas e Ingresos y de Gastos e Inversiones de Bogotá, Distrito Capital, para la vigencia fiscal comprendida entre el 1 de enero y el 31 de diciembre de 2021 y se dictan otras disposiciones, en cumplimiento del Acuerdo Distrital 788 del 22 de diciembre de 2020*
- Resolución SDH N° 191 del 22 de Septiembre de 2017 “Por medio del cual se adopta y consolida el Manual de programación, Ejecución y cierre presupuestal del Distrito Capital”

¹ El PMR es una herramienta gerencial que asigna la totalidad de los recursos (Inversión y Funcionamiento) de acuerdo a las políticas públicas que fija la Administración y orienta el proceso de asignación a resultados.
El PMR está asociado con la planeación estratégica, por considerar como insumos básicos la identificación de la misión y la visión, los objetivos a los cuales apunta y los productos que entrega para medir los resultados, a través de los indicadores de objetivo y de producto

INFORME PRODUCTO METAS Y RESULTADO – PMR PRIMER TRIMESTRE 2021

A continuación, se relaciona el avance presentado en el primer trimestre de la vigencia 2021 para los 26 indicadores Productos, Metas y Resultados – PMR, identificados a partir de la misión y visión de la entidad y de conformidad con la información allegada por las diferentes subdirecciones del Jardín Botánico de Bogotá.



Imagen: 1 Fuente: Elaboración propia OAP

Generación del conocimiento

Indicadores Objetivo

Indicador de Objetivo	Meta 2021	Avance 2021 Enero	Avance 2021 Febrero	Avance 2021 Marzo	Intervención por Localidad	Avance 1º Trimestre
8- Porcentaje de avance de los procesos de investigación, adelantados por la Subdirección Científica.	100%	1,72%	1,92%	8,24%	21. Distrito Capital - Bogotá D.C.	11,88%

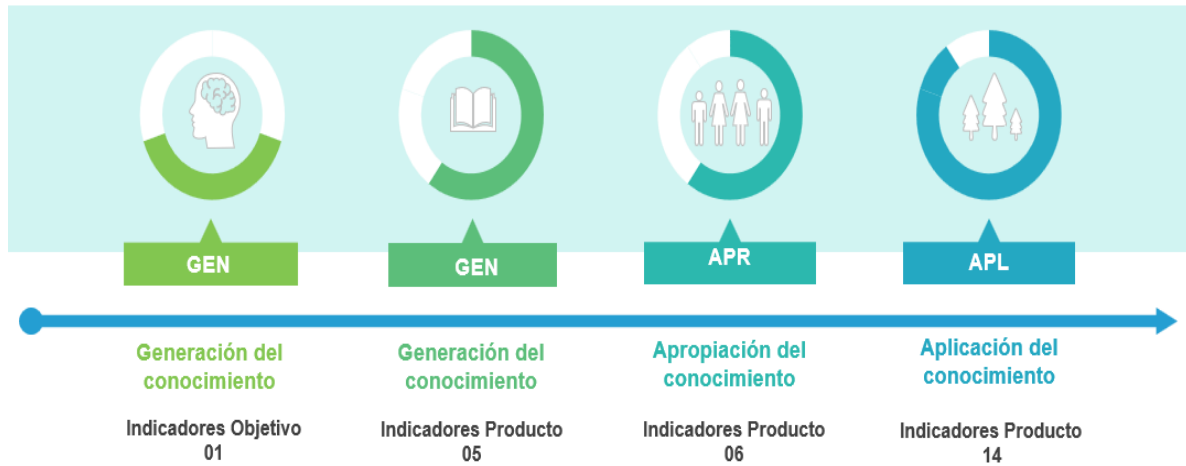
Tabla: 1 Fuente: Reporte PMR primer trimestre

Avance: Durante el periodo comprendido entre el 1 de enero y el 31 de marzo de 2021, la entidad avanzó en un 11,88% en el desarrollo de las actividades establecidas en las fases planteadas para la consolidación de las investigaciones de acuerdo con lo programado.

Las líneas de Investigación que se encuentran en desarrollo son: Flujo De Carbono, Conectividad, Flora, Colección de Referencia, Colección Viva, Disturbio, Paisaje, Propagación, Sanidad, Bioprospección.

Es importante precisar que, las investigaciones, se desarrollan en el transcurso de la vigencia, cumpliendo diferentes fases que están distribuidas mensualmente, por lo que es necesario tener en cuenta que cada investigación se finaliza y consolida al terminar la vigencia.

Indicadores Producto

Indicador de Producto	Meta 2021	Avance 2021 (Enero)	Avance 2021 (Febrero)	Avance 2021 (Marzo)	Intervención por Localidad	Avance 1º Trimestre
44-Número de Investigaciones	36	1	1	3	21. Distrito Capital-Bogotá D. C.	4
85-Número de especies accesadas a la colección viva del Tropicario.	60	12	4	5	21. Distrito Capital-Bogotá D.C.	21
86-Porcentaje de desarrollo e implementación de la estrategia pedagógica sobre la flora del Tropicario.	15%	1%	1%	1%	21. Distrito Capital-Bogotá D.C.	3%
88-Porcentaje de desarrollo e implementación de la estrategia de mercadeo del Tropicario.	25%	1%	2%	1%	21. Distrito Capital-Bogotá D.C.	4%
89-Porcentaje de desarrollo e implementación del protocolo de mantenimiento y mejoramiento del Tropicario.	16%	0%	0%	1,60%	21. Distrito Capital-Bogotá D.C.	1,60%

Tabla: 2 Fuente: Reporte PMR primer trimestre

Apropiación del conocimiento

Indicadores Producto

Indicador de Producto	Meta 2021	Avance 2021 (Enero)	Avance 2021 (Febrero)	Avance 2021 (Marzo)	Intervención por Localidad	Avance 1º Trimestre
71-Jornadas de replantando confianza realizadas	12	-	-	-	21. Distrito Capital-Bogotá D.C.	-

Tabla: 3 Fuente: Reporte PMR primer trimestre

Con corte a 31 de marzo de 2021 no se programaron redes de Replantando Confianza, se espera que a partir de abril se inicien las jornadas en las localidades de Bogotá.

Indicador de Producto	Meta 2021	Avance 2021 (Enero)	Avance 2021 (Febrero)	Avance 2021 (Marzo)	Intervención por Localidad	Avance 1º Trimestre
67-Número de personas involucradas en procesos de educación ambiental y participación ciudadana	197.533	5.661	5.539	12.512	01. Usaquén	379
					02. Chapinero	17
					03. Santafé	32
					04. San Cristóbal	140
					05. Usme	97
					06. Tunjuelito	44
					07. Bosa	320
					08. Kennedy	236
					09. Fontibón	79
					10. Engativá	101
					11. Suba	240
					12. Barrios Unidos	22
					13. Teusaquillo	25
14. Los Mártires	151					
16. Puente Aranda	156					
17. La Candelaria	63					
18. Rafael Uribe U	194					
19. Ciudad Bolívar	185					
21. Distrito Capital-D.C.	21.231					
70-Dinamizadores ambientales formados	200	52		47	07. Bosa	10
					11. Suba	38
					16. Puente Aranda	32
					18. Rafael Uribe U	19
72-Redes de cuidadoras y cuidadores ambientales construidas	30	5	2	4	01. Usaquén	1
					06. Tunjuelito	2
					07. Bosa	1
					08. Kennedy	1
					10. Engativá	1
					14. Los Mártires	2
					16. Puente Aranda	1
					18. Rafael Uribe U	1
19. Ciudad Bolívar	1					
73-Estrategias de corresponsabilidad socioambiental, cultura y ciudadanía con enfoque territorial diseñadas e implementadas	25%	2%	2,10%	1,89%	21. Distrito Capital-Bogotá D.C.	6%
51-Número de participantes en los procesos y/o agendas temáticas y culturales	40.216	1.250	2.737	2.012	21. Distrito Capital-Bogotá D.C.	5.999

Tabla: 4 Fuente: Reporte PMR primer trimestre

Aplicación del conocimiento

Indicadores Producto

Indicador de Producto	Meta 2021	Avance 2021 (Enero)	Avance 2021 (Febrero)	Avance 2021 (Marzo)	Intervención por Localidad	Avance 1º Trimestre
58-Número de individuos vegetales producidos para los proyectos de colecciones vivas y del distrito	80.000	917	2.157	4.280	21. Distrito Capital-Bogotá D.C.	7.354
64-Porcentaje de avance en la actualización del Sistema de Información para la Gestión del Arbolado Urbano de Bogotá D.C. - SIGAU	100%	8,33%	8,33%	8,33%	21. Distrito Capital-Bogotá D.C.	25%
65-Porcentaje de avance en el mantenimiento de las colecciones vivas del Jardín Botánico de Bogotá José Celestino Mutis	100%	8,33%	8,33%	8,33%	21. Distrito Capital-Bogotá D.C.	25%
74-Número de paquetes tecnológicos desarrollados para el manejo y aprovechamiento innovador y sustentable de especies alimenticias aptas para la producción en agricultura urbana y periurbana	8	0,20	-	0,16	21. Distrito Capital-Bogotá D.C.	0,36
75-Número de personas asistidas técnicamente y/o con transferencias tecnológicas para la producción en huertas urbanas y periurbanas	8.090	643	3	216	01. Usaquén	29
					02. Chapinero	25
					03. Santafé	15
					04. San Cristóbal	54
					05. Usme	97
					06. Tunjuelito	22
					07. Bosa	78
					08. Kennedy	63
					09. Fontibón	26
					10. Engativá	60
					11. Suba	121
					12. Barrios Unidos	11
					13. Teusaquillo	14
					14. Los Mártires	29
					15. Antonio Nariño	13
					16. Puente Aranda	27
					17. La Candelaria	6
					18. Rafael Uribe U	39
					19. Ciudad Bolívar	133

Indicador de Producto	Meta 2021	Avance 2021 (Enero)	Avance 2021 (Febrero)	Avance 2021 (Marzo)	Intervención por Localidad	Avance 1º Trimestre					
76-Número de personas capacitadas en técnicas y tecnologías agroecológicas para la producción en huertas urbanas y periurbanas y promoción del consumo de alimentos sanos e inocuos.	5.560	416	12	13	01. Usaquén	29					
					02. Chapinero	6					
					03. Santafé	1					
					04. San Cristóbal	6					
					05. Usme	31					
					07. Bosa	25					
					08. Kennedy	33					
					09. Fontibón	39					
					10. Engativá	26					
					11. Suba	140					
					12. Barrios Unidos	30					
					13. Teusaquillo	9					
					14. Los Mártires	2					
					15. Antonio Nariño	3					
					16. Puente Aranda	15					
					18. Rafael Uribe U	26					
					19. Ciudad Bolívar	20					
					77-Metros cuadrados de jardines mantenidos incluidos los metros cuadrados de jardines plantados	136.000	8.010	2.130	20.992	01. Usaquén	7.517
										02. Chapinero	3.108
03. Santafé	257										
04. San Cristóbal	579										
06. Tunjuelito	1.066										
07. Bosa	6.788										
09. Fontibón	1.151										
11. Suba	1.619										
12. Barrios Unidos	5.895										
17. La Candelaria	257										
18. Rafael Uribe U	253										
19. Ciudad Bolívar	1.143										
21. Distrito Capital-Bogotá D.C.	1.498										

Indicador de Producto	Meta 2021	Avance 2021 (Enero)	Avance 2021 (Febrero)	Avance 2021 (Marzo)	Intervención por Localidad	Avance 1º Trimestre
78-Número de individuos vegetales con criterios de recuperación ecológica en zona rural establecidos	53.895	428	2.989	6.784	11. Suba	9.331
					19. Ciudad Bolívar	870
79-Número de árboles plantados en el Distrito Capital	16.000	98	344	383	01. Usaquén	68
					04. San Cristóbal	29
					05. Usme	320
					07. Bosa	11
					08. Kennedy	8
					09. Fontibón	50
					11. Suba	5
					12. Barrios Unidos	5
					18. Rafael Uribe U	152
19. Ciudad Bolívar	177					
80-Número de árboles mantenidos en el Distrito Capital.	329.000	37.969	12.823	48.215	01. Usaquén	8.893
					02. Chapinero	1.593
					03. Santafé	814
					04. San Cristóbal	606
					05. Usme	1.943
					06. Tunjuelito	4.505
					07. Bosa	12.037
					08. Kennedy	15.898
					09. Fontibón	9.969
					10. Engativá	2.764
					11. Suba	8.389
					12. Barrios Unidos	1.612
					13. Teusaquillo	7.426
					14. Los Mártires	756
15. Antonio Nariño	1.485					
16. Puente Aranda	16.753					
17. La Candelaria	46					
18. Rafael Uribe U	460					
19. Ciudad Bolívar	3.058					
81-Porcentaje de avance de la formulación e implementación del programa distrital de agricultura urbana	30%	2,5%	2,5%	2,5%	21. Distrito Capital-Bogotá D.C.	7,5%

Indicador de Producto	Meta 2021	Avance 2021 (Enero)	Avance 2021 (Febrero)	Avance 2021 (Marzo)	Intervención por Localidad	Avance 1º Trimestre
82- Porcentaje de avance de conformación de las redes de agricultores urbanos	20%	1%	2%	3%	21. Distrito Capital- Bogotá D.C.	6,0%
83- Porcentaje de avance en la implementación de las rutas agroecológicas	25%	2,0%	2,0%	3,6%	21. Distrito Capital- Bogotá D.C.	7,6%
84- Número de huertas fortalecidas	3.300	323	-	17	01. Usaquén	3
					02. Chapinero	9
					03. Santafé	14
					04. San Cristóbal	24
					05. Usme	27
					06. Tunjuelito	19
					07. Bosa	8
					08. Kennedy	10
					09. Fontibón	11
					10. Engativá	21
					11. Suba	70
					12. Barrios Unidos	16
					13. Teusaquillo	15
					14. Los Mártires	8
					15. Antonio Nariño	14
					16. Puente Aranda	13
					17. La Candelaria	16
					18. Rafael Uribe U	11
					19. Ciudad Bolívar	31

Tabla: 5 Fuente: Reporte PMR primer trimestre

Como se aprecia anteriormente, los indicadores presentan un avance en la ejecución de las actividades previstas para el cumplimiento de la Meta Plan NCSA, las cuales se han llevado a cabo en las diferentes localidades de la ciudad.

A continuación, se relacionan algunas de las actividades realizadas por el JBB-JCM, con corte al 31 de marzo de 2021.

- ✓ Se involucraron un total de 23.712 personas a las estrategias de cultura, participación y educación ambiental, desde los diferentes programas de la Subdirección Educativa y Cultural.

- ✓ Se formaron 99 dinamizadores ambientales distribuidos así: 38 en Suba, 32 en Puente Aranda, 10 en bosa y 19 en Rafael Uribe.
- ✓ Se han consolidado experiencias positivas en la conformación de las redes de cuidadores, fortaleciendo la estrategia mediante el acompañamiento a procesos ciudadanos y comunitarios interesados en capacitarse y fortalecer sus herramientas de gestión de las coberturas vegetales.
- ✓ Se asistieron 862 personas técnicamente para la producción en huertas urbanas y periurbanas 7 territorios ambientales del Distrito que aportaron a la ejecución de la meta.
- ✓ En el marco del área de agricultura urbana ha realizado la capacitación a 441 personas en técnicas y tecnologías agroecológicas, para la producción en huertas urbanas y periurbanas y a la promoción del consumo de alimentos sanos e inocuos en la ciudad de Bogotá.
- ✓ Línea de Jardinería ha realizado el mantenimiento de 20.992 m2 de jardines en proceso de mantenimiento, entre las actividades desarrolladas se encuentran: Mantenimiento integral del suelo 20.992 m2, poda de 20.992 m2.
- ✓ En vista de la formulación del proyecto de inversión No 7677 el Jardín Botánico José Celestino Mutis ha realizado la plantación 825 árboles.
- ✓ Se accesoron 21 especies, de las cuales 12 se establecieron en la colección de Ecosistemas secos, las cuales corresponden a: Justicia bracteosa, Adenium obesum, Agave victoriae-reginae, Mammillaria columbiana, Mammillaria mammillaris, Melocactus guanensis, Melocactus pescaderensis, Opuntia caracasana, Gyrocarpus americanus, Gasteria batesiana, Cupania cinérea y Guaiacum officinale,

Es importante precisar que los avances y resultados cualitativos y cuantitativos de los indicadores PMR son reportados periódicamente a la Secretaria de Hacienda.

Cordialmente

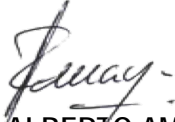

JOSE ALBERTO AMAYA GONZALEZ

Jefe Oficina Asesora de Planeación

Aprobó: José Alberto Amaya Gonzalez
Reviso y elaboro: Angie Patarroyo – Profesional OAP

